

かまくら

2019
5
vol.638

今月の主なニュース
第18回 鎌倉ビーチフェスタ2019開催

CONTENTS

インフォメーション	4
当所が「日本商工会議所 事業活動表彰」を受賞 2019ミス鎌倉が当所を表敬訪問 など	
行政情報	6
企業の環境共生施設整備・経営基盤強化支援のお知らせ	
中小企業サポート	8
労働保険についてのお知らせ 経営相談コーナー など	
商店会だより	10
会員紹介	10
健康いちばん	11
会員事業所訪問	12
有花見煎餅吾妻屋	

鎌倉ビーチフェスタ2019 ステージタイムテーブル

5月25日(土)	
10:00→10:10	オープニング
10:15→10:40	Joyfully 毎週月曜日、腰越行政センターにてレッスンしています。随時見学、体験OKです!! HP https://m.facebook.com/joyfully.dance.kamakura/?locale2=jaJP joyfully.sol.dance.studio2010@gmail.com
10:45→11:10	Nā Pua Melia Hula Studio (ナープアメルリアフラスタジオ) オアフ島のクムフラに学び、ひとつのフラスタイルを大切に小さいお子様から大人まで楽しくレッスンしております。鎌倉、藤沢にお教室があります。 HP http://napuamelia.net/ 080-3014-2694 (星野)
11:30→11:55	和田寿也グループ 主に鎌倉、横浜で活動する自称・和製フュージョンバンド(?)。普段は主に80~90年代の邦楽、洋楽のカバーやフュージョンなど多少幅広く演奏していますが、今回はフュージョンを中心にお贈りします。バンドならではの迫力をお楽しみください。
12:10→12:35	Nā Hula O Ke Kai Malu (ナーフラオケカイマル) 湘南、横浜、東京を中心に活動しています。4才のkeikiから70代の方まで楽しくフラを学んでいます。レッスンの成果を発表できるイベントの機会もたくさんあります。 HP http://okekaimalu.racms.jp/ 090-1837-9020 (ジェインクウレイナ)
12:45→13:10	小出美里 70-80年代を彩った昭和歌謡を現代に甦らせる催眠歌謡シンガー。路上でCDを踏みつけられるも、めげずに活動中。配信楽曲「少女」はオリコンデイリーランキング2位を獲得。SHOWROOMは毎日配信。 HP https://twitter.com/KoideMisato
13:15→13:40	Na Kiele O Ka Lani(ナーキエレオカラニ) 逗子、銀座、山形、沖繩にお教室があります。ご興味のある方は是非お問い合わせ先まで。 HP http://www.nakiele.com/ 090-1552-5508
13:50→14:15	黒木ちひろ 湘南や都内を中心に活動するシンガーソングライター。今年1月には100名動員のワンマンライブを成功させ、アルバム「SEED」をリリース。2024年までにZepp Tokyoでワンマンライブをすることを目標としています。 HP http://chihiro-kuroki.jp/
14:20→14:45	Hula Hālau O Leihwa o nā Lani (フラハーラウオレイヒヴァオナラニ) 「フラダンス」と「アロハスピリット」を伝授しています。歌詞や踊りの習得だけでなく、ハワイの歴史・言語を学んで、みんなで仲良く楽しくレッスンしています。 HP http://leihwaonalani.com/ 090-4375-0884
14:50→15:15	鎌倉子どもミュージカル 本格的なミュージカルを毎年上演しています。今年は藤沢市民会館ホールにて上演♪7月31日(水)「ロビンソン*ロビンソン」。是非観に来てね! HP http://www.kamakurakm.com info@kamakurakm.com
15:20→15:30	砂像コンクール表彰式
15:35→16:00	Nā Lei O Pōpōhau (ナーレイオポーポーハウ) 鎌倉にスタジオをオープン致しまして26年目になりますが、老若男女皆仲良く、楽しくフラを学んで居ります。今後も初心忘れず学びたいと思います。 0467-23-6773
16:05→16:30	Halau Hula Ka Holu Nape O Ka Lau Niu (ハラウフラカホルナペオカラウニウ) ジョニーラムホーの指導のもと、他にはないオンリーワンのハラウです。ラウニウの名の通り優雅にやわらかく踊るダンサーを育てます。 HP http://www.launiu.com/ 080-5026-4846

5月26日(日)	
10:00→10:25	湘南打々鼓 鎌倉を中心に和太鼓を楽しみながら地域との交流を目指し、色々な祭りやイベントに参加しています。太鼓の力強いリズムをお楽しみ下さい。 HP http://www.waraku-kai.org/jp/ (和楽会「昇」) 045-877-0002 (宮内)
10:30→10:55	Hālau Hula Ōlali(ハラウフラオーラリ) お教室がスタートして10年目を迎えます。2歳から中学生までの子供達と、エレガントなママ達のステージをお楽しみ下さい。 HP http://www.halau-hula-olali.com/ 090-5204-0009 halauhulaolali@docomo.ne.jp
11:05→11:30	fuu 都内、横浜、湘南で活動するシンガーソングライター。ボサノバやフレンチポップスの雰囲気をもった曲を、クラシックギターと優しい歌声で弾き語ります。外国の街を散歩するようなノスタルジックでゆったりとした気持ちで楽しんでください。
11:35→12:00	Kamalei Polinesia Dance school (カマレイポリネシアンダンススクール) 明るく楽しく踊れるHulaをモットーにレッスンしています。楽しい仲間と一緒に踊りませんか?体験レッスン随時募集しています。 090-6018-4398
12:05→12:30	おなりよさこいきっす 元気に『よさこい』を踊っている“おなりよさこいきっす”です!湘南から日本が元気になるよう、頑張っておりますので、応援よろしくお願致します。 090-4392-0184
13:00→13:10	ダルマ落としゲーム
13:15→13:40	MK DANCE CREW(エムケーダンスクルー) HIPHOPを中心とするフリースタイルのダンスチームです。主な活動場所は鎌倉と横浜です。今年も元気いっぱい踊ります!応援よろしくお願致します! 090-8742-0392
13:50→14:15	Rainbow Breeze Choir YAMAHA大人の音楽教室でボーカル・ゴスペル講師として活躍するディレクター集団による大型ゴスペルコーラスプロジェクト。100名超の圧巻のステージをお楽しみください。 HP http://rainbow-breeze.com/
14:20→14:45	Hula Hālau 'O Ululani (フラハーラウオウルラニ) 七里ガ浜を中心に藤沢・辻堂・茅ヶ崎に教室があり、3歳から70歳代の方まで楽しくレッスンし、ステージ等で活躍しています。私達と一緒にフラを始めませんか! HP http://www.ululani.jp/ 090-2673-6164 (大瀬)
14:50→15:15	Hālau Hula O Lilialani (ハラウフラオリリアラニ) 稲村ヶ崎の134号線に面した白い壁にフラガールがひときわ目を引くスタジオです。海を一望できる明るいスタジオでフラをお楽しみ下さい。 090-3574-6776
15:20→15:30	砂像コンクール表彰式
15:35→16:00	ハラウフラオカレイラニ (グレイスフルフラ) 逗子、藤沢を拠点として今年で20年になりました。5才から80代の方まで、その年代にしか出せない美しさを表現出来る様に楽しくレッスンしています。 090-3240-5473 (鶴岡)
16:00	ビーチクリーン 全ステージ終了後「ビーチクリーン」を行います。ゴミ袋を配布しますので、会場(砂浜)のゴミ拾いにご協力ください。 司会・進行 高橋沙希子 ビーチフェスタと言えばこの人。今年で9年目。今年も日焼けに負けず二日にわたって盛り上げてくれます。FMエどがわ月曜15~18時「夕暮れ恋時間」パーソナリティー。

“第18回 鎌倉ビーチフェスタ2019”開催

●開催日時
5月25日(土)・26日(日)
午前10時~午後4時30分
※26日は午後4時まで

●場所
由比ヶ浜海岸・鎌倉海浜公園由比ガ浜地区

●問合せ
■ビーチフェスタ
当所 ☎23-2561
<http://kamakura-cci.or.jp/>
facebook
<https://www.facebook.com/kamakurabeachfesta>
■鎌倉市民カーニバル フェスティバル・パレード
鎌倉市民カーニバル実行委員会
FAX 0467-25-6603
<https://kamakura-carnival.com/>

鎌倉ビーチフェスタ実行委員会では、市民と観光客の皆さまに鎌倉の海の素晴らしさを改めて知ってもらうことを目的に、今回で18回目となる「鎌倉ビーチフェスタ2019」を5月25日(土)・26日(日)に開催します。

今回も海岸の特設ステージで、フラダンスやビーチライブ、和太鼓やよさこいなどが行われます。周辺ではお子さまゲームコーナーや砂像作り(砂像コンクールも開催)などの体験・参加型のイベントに加え、物販販売などのブースも出店します。

また、今年も鎌倉海浜公園由比ガ浜地区で鎌倉市民カーニバル実行委員会による「鎌倉市民カーニバルフェスティバル」が両日に開催されるほか、26日には鎌倉市役所から鎌倉海浜公園由比ガ浜地区までを練り歩く「鎌倉市民カーニバルパレード(仮装行列)」も行われるなど、盛りだくさんの内容となっています。

ぜひご来場いただき、初夏の一日を楽しく過ごしてみたいかがでしょうか。



写真は昨年の様子

優良小売店舗表彰候補店の募集

当所では、例年優良小売店舗表彰を行っておりますが、本年も次の要領で実施しますのでご応募ください。
会員事業所からの申し込み、または商店会・団体などからの推薦をお願いします。

■対象業種 小売業および飲食店

■表彰対象 次の各号に該当するもの

- ①現在地における営業歴が2019年4月1日現在で5年以上の実績をもち、過去5年間のうち当該事業で表彰されたことがないこと
- ②次のいずれかに該当するもの
 - ・資本金または出資金が5,000万円以下で、常時使用する従業員数が50人以下の会社
 - ・個人
- ③レギュラー・チェーン、フランチャイズ・チェーンに加盟していない店舗
- ④保健衛生、防犯対策などの法令および関係行政機関の指示が守られていると認められるもの
- ⑤市県民税の納付義務などが適切に履行されていること

■表彰基準 次の各号のいずれか1つ以上に該当し、他の模範となるもの

- ①消費者への独自サービスを行っているもの
- ②個性的なこだわりの店づくりを行っているもの
- ③高齢者や障がい者に配慮した取り組みを行っているもの
- ④環境に配慮した取り組みを行っているもの

■募集期間 2019年5月23日(木)まで

■表 彰 優秀な店舗を会頭名で表彰

■そ の 他 被表彰店舗のうち成績優秀な店舗を神奈川県が実施する優良小売店舗表彰に推薦

■申 込 み 当所中小企業支援課
☎23-2563

詳細は同封のチラシをご覧ください

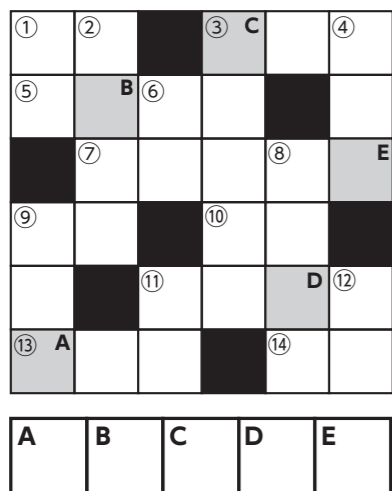

※解答は9ページ

クロスワードパズル 問題

タテのカギ

- ①春・夏・秋・冬と巡ります
- ②好きなアイドルの公演に何度も行くような熱狂的ファン
- ③「新規○○○○○」とは、改めて初めから行うこと
- ④新聞の折り込み広告
- ⑥飲み代は後日まとめて支払います
- ⑧絵画を飾る枠
- ⑨金銭などの無駄遣い
- ⑩甘い、しょっぱい、辛い
- ⑫ことわざでは「立て板」や「焼け石」にかけるもの

ヨコのカギ

- ①岩からも採れる調味料
- ③頭の部分をこすって火をつけます
- ⑤回文のような名前の鳥
- ⑦湯を循環させない、源泉○○○○○の温泉
- ⑨人気ドラマの○○地を巡礼する旅
- ⑩万と兆の間の単位
- ⑪歩きの動作をしながらも前には進みません
- ⑬ジンギスカンに使われるのは何の肉?
- ⑭寺院を表す○○記号は「卍」

当商工会議所が「日本商工会議所 事業活動表彰」を受賞

3月20日(水)に開催された日本商工会議所第129回通常会員総会において、当所は事業活動表彰を受賞しました。

今回の受賞は中小企業や小規模事業者への伴走型の経営支援により、売上や利益が増加する支援先が増え、その結果として新規入会や会費増収を実現したことが評価されたもので、当日は日本商工会議所の三村会頭より久保田会頭に表彰状が授与されました。

当所では今後も地元事業者の皆さまの身近な経営支援機関として一層の経営支援に取り組んでまいりますので、遠慮なくご相談いただきますようお願いいたします。



三村会頭(左)より表彰状を授与される久保田会頭

クールビズで省エネ 夏季の服装について

当所では夏季における節電対策として、5月1日よりクールビズを実施、職員の服装はノーネクタイおよび軽装とさせていただきます。

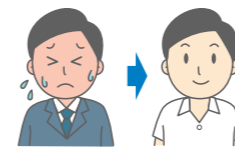

皆さまもお気軽な服装でご来所ください。

実施期間 5月1日～9月30日

2019ミス鎌倉が当所を表敬訪問

当所も後援している「2019ミス鎌倉コンテスト(主催:鎌倉市観光協会)」の最終審査が3月6日(水)に長寿寺で開催されました。12名のファイナリストの中から3名がミス鎌倉に選ばれ、4月1日(月)に当所を表敬訪問し、久保田会頭から花束が贈呈されました。



左から小野南美さん、久保田会頭、加藤里佳子さん、市川優佳さん

鎌倉・湘南の総合建設業

SAITO

株式会社齊藤建設

☎0120-25-0567

金融支援 創業支援 経営支援

神奈川県信用保証協会

～夢と未来に向けて～
かながわの中小企業を
応援します

随時ご相談をお受けしています
藤沢支店 TEL: 0466(23)0792 カナモ

火災保険は神奈川県火災共済で!

共済制度及び損害保険商品販売
火災共済 自動車共済

会員の皆様の安心と明るい未来のために

神奈川県
火災共済協同組合
〒220-0001 横浜市中区北仲通3丁目33番の2
電話 045(201)2727(代表)
FAX 045(201)6154

ダスキンオークラ

- サービスマスター (エアコン等の専門おそうじ)
- トータルグリーン (造園と庭木の管理)
- メリーメイド鎌倉店 (おそうじ・家事代行)
- 西鎌倉メリーメイド (家事おてつだいサービス)

鎌倉市山崎 ☎0467-38-4044 www.duskin-city.com

横浜中華街 中国料理
華正樓
かせいろう

- 横浜中華街本店 TEL 045-681-2918(代)
- 横浜中華街新館 TEL 045-661-0661(代)
- 大仏前鎌倉店 TEL 0467-22-0280(代)

www.kaseiro.com

家族の絆で神奈川を元気に 県民共済

推進員がご説明に伺います。まず、お電話を!

お問い合わせ・資料請求
【業務推進部】 TEL 045-201-3039
平日 9:00~17:00(土・日・祝休)

神奈川県民共済生活協同組合 横浜市中区桜木町1-1-8-2 県民共済プラザビル

《申請期間》平成31年(2019年)4月1日(月)から令和2年(2020年)2月28日(金)まで

※事業の着手前にお申し込みください。事業の着手後は、お申し込みできません。

※補助金の交付は、平成31年度予算の範囲内で行いますので、申請状況によっては申請期間中でも受付を終了する場合や限度額まで助成できない場合があります。

《申請方法》所定の申請書に必要書類を添付して、商工課に提出してください。

※補助対象事業の区分により必要書類が異なりますので、申請添付書類一覧をご確認ください。

※申請書及び事業計画書様式をデータでご希望の方は、商工課までお問い合わせください。

■問合せ 鎌倉市市民生活部商工課商工担当 ☎0467-23-3000 内線2355
E-mail: shoko@city.kamakura.kanagawa.jp



「頑張る社会福祉法人 『スマイリング・パーク』」

宮崎県都城市に「スマイリング・パーク」という名の社会福祉法人がある。JR宮崎駅から車で40分ほどの都城駅で下車し、そこから車で20分ほど走った、のどかな田園風景の広がる地域にある。

同法人の主事業は、大きく三つある。一つ目は、幼保連携型認定こども園の運営などの子育て支援事業。二つ目は、障がい者の就労移行や生活訓練などの障がい者福祉事業。そして三つ目は、特別養護老人ホームや居宅介護支援事業所の運営などの高齢者福祉事業。

設立は、今からちょうど50年前の1969年と比較的古いが、同法人が関係者から注目され、高い評価を受けるよう

になったのは、現理事長である山田一久氏が施設長に推挙された8年前からである。

正直、その前までは、心地よい風どころか、冷たい風が吹き荒れているような職場であり、ここで取り上げるような職場ではなかったが、山田氏の苦勞と努力で、今日の繁栄をまもったのである。

山田氏は、元々は東京の大手企業でエンジニアとして活躍していた人であったが、両親の強い要請もあり、故郷である都城市にUターンした。縁あって同法人に入社した、創業家とは縁もゆかりもない中途入社の職員の一人だった。

前職時代に培った組織運営力やその実行力、さらには仕事に対する使命感や正義感は、入社当時より抜きんでて高く、瞬間に組織のメンバーの信頼を高めていった。

しかしながら、仲間からの期待とは逆に、当時の多くの役員からは出るくいは打たれるではないが、疎んじられ冷遇さ

れる日々を送った。だが、山田氏はそんなことにはめげず、日々良いサービスを求める高齢者や障がい者など、顧客のために頑張る仲間と共に身を粉にし、仕事に取り組んだのである。

こうした苦勞と努力が報われ、役員も次第に山田氏の言動を支持していきようになっていった。ついには、多くの役員から推挙され8年前に施設長に、そして4年前には同法人のトップである理事長に就任したのだった。ちなみに、山田氏が施設長になった時の職員数は50人程度で、その後年々増員が続き、現在では250人にまで増え、成長発展を遂げている。さらに、それまで職員の離職率は10%をはるかに超えていたが、今や3%以下になり、残業時間も社会福祉法人としては珍しい実質ゼロ時間である。

こうした企業の存在を知ると、問題の所在は社員ではなく、経営者といわざるを得ない。

人を大切に経営学会 会長 坂本 光司



お知らせ

企業の環境共生施設整備・経営基盤強化を支援します

鎌倉市内で製造業、情報通信業などを営む事業者の皆様が、市内で事業を継続していただけるよう、地域環境及び地球環境との共存・共生を図るための施設整備や、産業財産権取得・人材育成など経営基盤を強化する事業に要する経費の一部を助成します。

【環境共生施設整備事業】

	内 容	補助率	補助限度額
環境保全施設	(1)防音、防臭、防煙など、事業所周辺の生活環境への負荷の軽減を図るための施設及びこれに付随する設備 (2)省エネルギー、汚水浄化など、地球環境への負荷の軽減を図るための施設及びこれに付随する設備	50%以内	300万円
雨水活用施設	雨水を貯留し、水洗トイレの洗浄水や空調冷却塔への補給水、散水等に活用する施設で、有効貯水量600リットルを超えるもの(ただし、専ら防火用水を目的としたものを除く)	30%以内	100万円
太陽光発電施設	太陽電池モジュールを利用し、太陽エネルギーを電気に変換する設備で、その発電能力が1キロワット以上のもの		発電能力1キロワットにつき10万円、限度額150万円

【経営基盤強化事業】

	内 容	補助率	補助限度額
産業財産権取得事業	新製品、新技術に係る特許権、意匠権又は商標権を取得する事業	50%以内	30万円
展示会等出展事業	製品、技術等を紹介する見本市、展示会又は博覧会に出展する事業		
ISO認証等取得事業	ISO(9000シリーズ及び14000シリーズ)、エコアクション21の認証取得事業		
BCP(事業継続計画)策定事業	BCPを策定する事業、BCPの策定に関する研修に従業員を参加させる事業、又は外部講師を招き実施する研修事業		
人材育成事業	公共機関及び公的機関が主催する研修に従業員を参加させる事業又は外部講師を招き実施する社内研修事業		年度内30万円

※本市が実施する他の補助事業の補助を受けたものは、補助対象外となります。※補助対象経費は、市内の事業所に係る経費のみです。※補助の申請は、同年度内、各事業の各施設、各事業1回までです。ただし、人材育成事業については、限度額に達するまで複数回申請ができます。

【補助の対象者】

鎌倉市内において、製造業、情報通信業及び自然科学研究所を1年以上継続して営んでいる企業。(経営基盤強化事業は、中小企業基本法(昭和38年法律第154号)第2条第1項各号に規定する中小企業者又は当該中小企業者で構成する団体に限ります。)

しおのいり内科
各学会認定
循環器内科専門医 高血圧専門医
糖尿病専門医 腎臓専門医
内分泌代謝専門医 禁煙指導専門医

生活習慣病改善指導

診療時間	月	火	水	木	金	土	日
9:00~12:30	○	○	休	○	○	○	△
15:00~18:00	○	○	診	休診	○	○	休診

△第1・3・5週の日曜日は診療
鎌倉市大船3-1-3 セイショウナンビル 4階
TEL 0467-42-7640

上州屋 株式会社 上州屋
Joshuya Stationery **ビジネスプランニング**
快適なオフィス環境をご提案いたします。
ビジネス機器 オフィス家具 事務用品 文房具 家電
鎌倉市大船3-9-22 TEL.0467-43-2511 http://www.joshuya.co.jp

湘南百撰
鎌倉 藤沢 茅ヶ崎 平塚 大磯 小田原 箱根
相州・海の街、山の町の観光&タウン情報誌
☎ 0466-26-9991 FAX 0466-26-9992

もっと、あなたに響くこと。
J:COM

あなたのため、大切な人のために。
AXA生命保険株式会社 横浜支社 湘南営業所
〒251-0052 藤沢市藤沢607-1 藤沢商工会館4F TEL 0466-27-1370

珊瑚礁 KAMAKURA
珊瑚礁 本店 ☎0467-31-5500 (月曜定休)
モアナマカイ珊瑚礁 ☎0467-31-5040 (無休)

専門家による無料相談 秘密厳守



■中小企業支援課では各専門家に委嘱して法律や経営の専門相談を無料で行っています。お気軽にご利用ください。なお予約制ですので、予め電話でお申し込みください。

■また、金融・経営・企業共済など全般にわたって、毎日、当所経営指導員が各種相談に応じていますので、お気軽にご相談ください。

■申込み・問合せ
当所中小企業支援課
☎23-2563

区分	相談日	相談員	内容
法律相談	随時	弁護士 廣澤 幹久氏	取引上のトラブル、借地・借家の問題、債権回収、労働問題など法律上のこと。
経営、創業・新事業相談	随時	中小企業診断士 山崎 隆由氏	経営、創業・新事業、業種転換、経営管理、販売・マーケティング、生産管理、店舗管理など。
税務相談	随時	税理士 岡田 高子氏	税務上の問題(相続・贈与・税金)、事業承継、開業、経理・決算方法、消費税、節税など。
特許商標相談	随時	弁理士 渡部 仁氏	特許(発明)・商標(ブランド)・意匠(デザイン)・実用新案(考案)にかかる相談など。
商業・法人登記相談	随時	司法書士 藤井 浩一氏	設立、増資、本店移転、不動産相続、売買、担保権(設定・変更・抹消)債務整理の相談など。
労務相談	随時	特定社会保険労務士 高橋 昭洋氏	就業規則を含む社内体制の整備、従業員の入退社に関する問題、厚労省関係の助成金など。
ホームページ・Web関連相談	随時	ホームページコンサルタント 永友 一朗氏	ホームページ運営・改善、ネットショップ運営、SEO対策、SNSの活用方法など。

当所 5月の予定

25日・26日
第18回 鎌倉ビーチフェスタ2019
(由比ヶ浜海岸)

クロスワードパズル 解答

①	②	③	C	④
シ	オ	マ	ツ	チ
⑤	⑥	⑦	⑧	⑨
キ	ツ	キ	ラ	
	⑩	⑪	⑫	E
	カ	ケ	ナ	ガ
⑬	⑭			
ロ	ケ	オ	ク	
ウ		⑮	⑯	⑰
		ア	シ	ブ
⑱	⑲			
ヒ	ツ	マ	ブ	シ

A ヒ B ツ C マ D ブ E シ

日本政策金融公庫の (旧 国民生活金融公庫) 【定例相談】

担当 日本政策金融公庫
横浜支店

相談日
5月15日(水)

時間
午後1時～3時30分

会場
鎌倉商工会議所相談コーナー

前日までにご予約をお願いします
当所中小企業支援課
☎23-2563

金融対策には安心してご利用いただける

商工会議所の マル経資金を!

融資の条件

- ・融資限度額…2,000万円
※1,500万円以上のお申し込みには別途要件があります
- ・融資期間…設備資金は10年以内、
運転資金は7年以内
※設備資金7年以内、運転資金5年以内から延長されました
- ・利率…年1.21パーセント(平成31年4月1日現在)
- ・資金用途…設備資金・運転資金
- ・担保、保証人…必要ありません

日本政策金融公庫の公的融資制度です

- 融資対象者や添付書類など詳しい内容についてのお問い合わせは当所中小企業支援課 ☎23-2563
- この他にも各種制度融資がございますので、お気軽にお問い合わせください。

Q&A 経営相談コーナー

Q 今年のIT導入補助金について教えてください。

A 「中小企業・小規模事業者の課題やニーズに合ったITツール(ソフトウェア、サービスなど)を導入する経費の一部を補助することで、業務効率化・売上アップをサポートする」という目的で行われるIT導入補助金ですが、今年は5月27日(月)から第1次公募、7月中旬から第2次公募が始まる予定です。どちらも公募締切日や交付決定日はまだ公表されていません。

IT導入補助金の特徴として、他の補助金は申請・報告や補助事業ほぼすべてにおいて自身で作業しなければなりません。この補助金はあらかじめホームページ(https://www.it-hojo.jp/)上にIT導入支援事業者と呼ばれるサービス提供のできる会社と、そのサービス内容についてがリスト化されており、その中から希望のIT導入支援事業者に依頼することで、共同で申請・報告について進めてもらえます。

2017年から始まったこの補助金ですが、今年は補助率2分の1で補助上限が450万円・下限額が40万円(昨年は補助率同じで上限50万円・下限15万円)と範囲が広がっているので、かなり大きなバックオフィスツールの導入に役立てていただけます。一点注意しなければならないのは、「ツール導入による業務効率化」という補助金の主旨から外れるため、昨年まで対象であったホームページの作成については、今年に対象外となる点です。小規模事業者に限定されますが、ホームページの作成に係る補助を受けたい場合には現在公募を行っている「小規模事業者持続化補助金」にチャレンジされることをおすすめします。

本補助金の詳細については、上記のIT導入補助金ホームページをご参照いただくか、当所中小企業支援課にお問い合わせください。

■問合せ 当所中小企業支援課 ☎23-2563

中小企業サポート

労働保険(労災保険・雇用保険)についてお知らせ

労働保険の「年度更新」期間は、 6月3日(月)～7月10日(水)です

労働保険の保険料は、毎年4月1日から翌年3月31日までの1年間を単位として計算します。その額はすべての労働者(雇用保険については被保険者)に支払われる賃金の総額に、その事業ごとに定められた保険料率を乗じて算定することになっています。

労働保険は、保険年度ごとに概算で保険料を納付し、保険年度末に賃金総額が確定した後に精算する方法をとっています。

したがって事業主は、前年度の保険料を精算するための確定保険料の申告・納付と新年度の概算保険料を納付するための申告・納付の手続きが必要となります。これを「年度更新」手続きといいます。

申告書は、5月末頃に事業所に届くよう発送される予定です。正しい申告のためにお早めのご準備をお願いします。

■問合せ 神奈川労働局 総務部 労働保険徴収課
☎045-650-2803

当所には「労働保険事務組合」があり、委託を受けた事業所の事務代行を行っています。労働保険料の申告・納付や雇用保険の手続きなどの煩雑な労働保険事務を事業主に代わって代行します。

また、事業主・家族従事者・会社役員も労災保険に加入できる「特別加入制度」や、労働保険料の金額にかかわらず労働保険料を3回に分割して納付できるメリットもあります。

事務処理負担の軽減をご検討されている事業主の方はお気軽にご相談ください(当所☎23-2563)。

KAMAKURA PARK HOTEL

鎌倉パークホテル 0467-25-5121(代表) Restaurant Pergola 0467-25-5125
米糠 酵素 0467-25-5152 和がなもと 0467-25-5126

おかげさまで創業70年

鎌倉江之島ハイヤー(株)
グリーンハイヤー(株)
鎌倉タクシー(株)
逗子葉山タクシー(株)

早朝予約 承ります

ジャンボ・福祉・お使い・観光 もお問合せ下さい

配車センター 0467-31-0101 URL http://www.gurin.co.jp

見積無料

1962年創業 株式会社 ミスノ

☎ 0467(46)5304

鎌倉市大船 3-14-3 FAX 0467-43-3814
E-mail: info@misuno.com URL: https://misuno.com

鎌倉から世界へ

出版から明日を創る。K

かまくら春秋社 〒248-0006 鎌倉市小町 2-14-7
☎0467-25-2864 FAX 0467-60-1205 http://www.kamashun.co.jp

社史・随筆・写真集など、出版のご相談承ります。

パソコンの事なら何でもお気軽にご相談ください

鎌倉西口駅前 コマビルB1 http://www.globe.sh

市外・携帯からは ☎0120-24-2947 0467-24-2947

湘南しんぎんの地域応援資金
「鎌倉の力」

2020年3月31日まで!

ご融資金額 500万円まで
ご融資期間 5年以内
金利 固定金利 0.90%

※ご利用には神奈川県信用保証協会の保証が必要となります。

鎌倉営業部 24-1231 SHONAN 大船支店 43-1231
鎌倉駅前支店 23-7320 大深支店 32-1231
腰越支店 32-4551

仕事や家庭、転居などで環境が変わることで、5月のゴールデンウィーク明け頃から気分の落ち込み、食欲不振、疲れやすい、集中できないなどの症状が出る五月病。「私は大丈夫!」と思っても知らず知らず頑張り過ぎている場合がありますので、ご注意を。中医学的には、これらの症状はストレスの関連が深い「肝」の働きの失調と捉えます。肝には情緒をコントロールする働きがあることから、こまめに気分転換

をしたり、ウォーキングなど軽い運動で気血の巡りを良くすることが大切です。悩み事は自分で抱え込まず家族や友人に相談してみるのも良いでしょう。早寝早起きを心掛けてなるべく太陽の光を浴びてください。おすすめの食材は、黒米、そば、かじき鮭、香菜、大根、玉葱、青梗菜、にら、ピーマン、三つ葉、セロリ、らっきょう、柑橘系の果物、ジャスミン、ナツメグ、鬱金、紫蘇、陳皮、棗などです。

～グレープフルーツとオレンジのフレッシュゼリー～

クラッシュさせたロゼワインゼリーと柑橘系の果物をたっぷり使った爽やかゼリー。



- 材料 (4人分)**
- グレープフルーツ …… 1/2個
 - オレンジ …… 1/2個
- 調味料**
- ロゼワイン …… 250cc
 - 水 …… 250cc
 - 砂糖 …… 70g
 - ゼラチン …… 10g

- 作り方**
- 鍋にワイン、水、砂糖を入れ、火にかけてアルコール分を飛ばしながら砂糖を溶かす。
 - 1にゼラチンを入れて溶かす。粗熱を取ってからバットに入れて、冷蔵庫で冷やし固める。固まったら、フォークでクラッシュさせて器に盛る。
 - グレープフルーツとオレンジを房から取り出して適当な大きさに切り、2に盛り付ける。

Kamakura Medicinal Cuisine Academy
鎌倉薬膳アカデミー
☎0467-73-7544
FAX0467-73-7545

会員掲示板
コーナー

会員事業所からのお知らせやご意見などを掲載するコーナーです。あなたの事業所を紹介しませんか(詳しくは当所までご連絡ください)。

KAMAKURA INTERNATIONAL F.C.
2018年に設立された鎌倉発の国際的サッカークラブ。2019年シーズンは神奈川県2部リーグに所属し、1部昇格を目指します。各種 SNS にて最新情報を配信中。

鎌倉インテル

商工会議所会員数 1,936

- 商業部会 …… 711
- 工業部会 …… 84
- 観光部会 …… 353
- 建設部会 …… 265
- 金融部会 …… 45
- サービス部会 …… 478

3月31日現在

鎌倉の街を元気に!!
各種お見積り承ります

◆地域情報紙発行
◆チラシ・ポスターなど印刷全般
◆パンフレット・機関紙など制作
◆看板・のぼり旗・横断幕
◆会社案内・商品パンフレット
◆HP制作

(株)湘南よみうり新聞社 ☎0466(50)5088
www.shonan-yomiuri.co.jp FAX0466(50)5077

「メールアドレス」ご登録について
当所会員情報に「メールアドレス」を登録希望の事業所の方は、件名に「事業所名」を、本文に「登録希望」とご記入の上、下記のメールアドレスまでご連絡ください。
info@kamakura-cci.or.jp

受けよう健診 守ろう健康!

- ・人間ドック
- ・生活習慣病健診
- ・一般健康診断
- ・特殊健康診断
- ・その他各種健診

一般財団法人
神奈川県労働衛生福祉協会
横浜市保土ヶ谷区天王町2-44-9 TEL045(335)6900(本部代表)
大和市大和東3-10-18 TEL046(262)8155(業務直通)
http://www.rfk.or.jp/

商店会だより

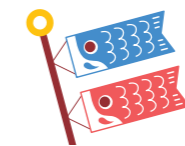

第16回大船まつり開催

大船まつり実行委員会は、大船地域の市民の交流を促進し、まちの活性化を図る目的で大船まつりを次の通り開催します。
当日は、芸術館通りと西友前の通りを歩行者天国として開放し、パレードや映画仮装パレード、コンサートライブ、模擬店、フリーマーケット、消防はしご車の乗車体験、ゆるキャラ大会などのたくさんの催し物を予定しています。
また、鎌倉芸術館との共催で大船周辺の写真展も実施します。この機会にぜひ「大船」に足を運んでみてはいかがでしょうか。

- 日 時 5月19日(日)午前9時～午後4時 ※雨天中止
- 会 場 芸術館通り、鎌倉女子大前公共広場、西友前、イトーヨーカドー前など
- 問合せ 大船まつり実行委員会事務局 ☎0467-43-0808 (平日午後1時～4時30分)

第32回かまくら「長谷の市」開催

5月19日(日)、春のかまくら「長谷の市」が開催されます。長谷寺境内では、和をテーマに生活雑貨・衣料小物に加えミニ縁日、飲食コーナーなど地元商店が市を開きます。またステージイベントや長谷の町スタンプラリー、朝市に加えファミリーマート駐車場にてフリーマーケットも開催します。魅力ある現代の門前町「長谷」を再発見してください。

- 開催日 5月19日(日)※雨天中止
- 開催時間
・長谷寺(入山料300円) / 午前9時～午後4時
※商店においては各店舗に準じます
・光則寺 / 午前8時～11時
・ファミリーマート駐車場(フリーマーケット) / 午前9時～午後1時
- 問合せ かまくら「長谷の市」実行委員会 ☎0467-23-6698

新規会員紹介 (敬称略) 新しく会員になられた方々をご紹介します。

部会名	事業所名	代表者	所在地	TEL	業種
商業	山屋製館所	山前 譲	鎌倉市長谷1-10-11	22-2571	製あん業
	株伊織	村上 雄二	鎌倉市小町2-2-18	38-5881	物販
	KIBACOWORKS株	有友 直樹	鎌倉市台1521-1 中村屋ビル1F	73-8133	木材製品製造・販売
	コーポレートリンクス株	鈴木 学	鎌倉市御成町7-12	38-8497	小売業
	株ウォーターマンシップ	原田 俊広	鎌倉市材木座6-14-2	23-8284	サービス・小売・卸(サーフボード)
	株東京岡埜栄泉	長沼 弘高	鎌倉市由比ガ浜2-6-1	33-4429	和菓子製造販売
観光	タベルナッチャ	青野 圭	鎌倉市雪ノ下1-5-10 クレフォート雪ノ下1-A	33-5835	イタリアンレストラン
	侑一葉 鎌倉ふくみ	池田 吉正	鎌倉市扇ガ谷1-1-29 2階	39-5567	日本料理店
	メルカド	圓福 淳	鎌倉市大船1-18-12 山本ビル101	47-2828	飲食業
	鎌倉彫一翠堂	木内 小夜子	鎌倉市小町2-8-35	22-3769	小売・製造(鎌倉彫)
	GALATA	福田 光宏	鎌倉市小町2-8-23 鶴ヶ岡会館第3ビル	53-9924	飲食店
	株鎌倉バスタ	江下 健一	鎌倉市手広3-3-31	38-1516	レストラン
建設	株萬屋本店	石渡 徳一	鎌倉市寺分2-28-1	81-5116	不動産管理業
	株ユニーク工務店・リレーションシップ	新実 喜久子	鎌倉市扇ガ谷4-12-9	37-5351	工務店
サービス業	株イーライン	黒川 英治	鎌倉市長谷5-12-26	38-8833	運送業
	株ネスパ	安 弘隆	鎌倉市大船1-12-10 湘南第5ビル4F	53-8100	シェアオフィス
	(一社)NSBA日本セルフde美まつげ	熊倉 美奈	鎌倉市長谷2-1-7 サテライト由比ガ浜	046-870-5150	美容業
	株H2O	柳澤 利彦	鎌倉市材木座6-22-6	25-1717	マリンスポーツ業
	鎌倉インターナショナル株	吉田 健次	鎌倉市大船1-12-10-4F #01	080-3387-6157	サービス業(サッカークラブ運営)
株ポアメーザ	若林 三弥子	鎌倉市山ノ内904	45-4819	料理教室	

花見煎餅吾妻屋

創業115年

商店街の歴史とともに歩む和菓子店



代表取締役の齋藤良成氏。「老舗でございますと、あぐらをかくわけにはいきません」

江ノ電和田塚駅から歩いて3分ほど、由比ガ浜通りに店を構える和菓子店「花見煎餅吾妻屋」。代表取締役は齋藤良成氏(70)。明治37年、齋藤氏のおじいさま・春吉氏が、菓子店「常盛堂」を開いたのが始まりです。その後昭和8年、お父さま・藤治氏の代で、伊勢佐木町に本店があった「花見煎餅吾妻屋」の連盟に参加、煎餅屋に。ところが戦争が拡大し藤治氏が出征、煎餅を焼く道具も供出され、復員したものの煎餅屋の商売はできず、戦後、店名はそのままに和菓子屋を始めました。同店の目と鼻の先、現在の笹目バス停前には、戦前は松竹の劇場が、戦後は映画館がありました。「店も遅くまで開けて映画館帰りのお客さまに寄っていたので、またこの辺りは別荘があつて、和菓子の配達もしましたよ」。

齋藤氏が店を継いだのは20歳を過ぎた頃。以来50年近く和菓子職人の道を歩み、日々時代が求める味に 대응します。看板商品の一つ、若宮大路と沿道の松をモチーフにした「大路の松」はかまくら推奨品。「私が子どもの頃は太い松が海岸から八幡さままで続いている。もう一度そんな姿に...という思いを込めて作ったお菓子です」。美しい包装紙には、江戸時代の木版画が使われています。また由比の長者伝説が残る染屋太郎時忠にちなんだ「由比の長者団子」は、市の商工業元氣アップ事業「由比ガ浜ブランド」に名を連ねます。齋藤氏は平成18年から6年間、鎌倉由比ガ浜中央商業協同組合の会長を務め、24年に産業功労者表彰を受賞。この商店街は、齋藤氏が会長在任中に都市景観条例に基づく景観形成地区の指定を受けました。「この地区は、1階は店舗や事業所にする、商売をやめる場合も1階は貸店舗にするということを含んだ条例です。一軒が店を閉めると伝染してシャッター商店街となりがちです。ここが寂れず、今も新しい店が増えているのも、この条例の影響が大きいでしょう。10年経つて、ようやく効果が表れてきたと感じています」。

和菓子作りは毎朝5時に起床。「朝も早く力仕事で大変ですが、いずれば和菓子作りに情熱がある方にお店を任せてもいいと思つていきます」。これまでもこれからも、商店街とともに歩み続けます。



四季を彩る和菓子の他、さまざまな菓子が並び

有限会社 花見煎餅吾妻屋
〒248-0014 鎌倉市由比ガ浜3-3-23
TEL/FAX 0467-22-2600
HP <http://www.hanami.ne.jp/>

5月 かまくら 歳時記

5 (日・祝) 秋葉大権現例大祭 (光明寺)
火災や病難、その他災害防止を祈念して行われる大祭で、天狗やカラスに扮した講員が僧侶と共に行列をなし、山の上まで上ります。

5 (日・祝) 草鹿神事 (鎌倉宮)
源頼朝が催した射術鍛錬で、草を束ねて鹿の形にした的に矢を射る訓練が、今でも「草鹿神事」として残っています。

5 (日・祝) 菖蒲祭 (鶴岡八幡宮)
武士に大切にされた「尚武(武道・武勇を重んじること)」にちなみ菖蒲をお供えし、男子が元気に育つよう祈願します。舞殿で舞楽が奉納されます。

25 (土)・26 (日) 鎌倉ビーチフェスタ2019 (由比ヶ浜海岸)
鎌倉の海の素晴らしさを市民や観光客に知ってもらうことを目的にした海のお祭。フラダンスやライブが行われる他、砂像作りも体験できます。

今月の表紙写真

鎌倉の趣 ⑫ 鎌倉文学館のバラ
鎌倉ゆかりの文学者の展示を行う鎌倉文学館は、気品ある建物と豊かな自然も魅力です。美しいバラ園では約200種250株のバラが楽しめます。溢れるほどの花を咲かせているのはドイッ産まれのバラ「アンジェラ」。