

かまくら

2018
1
vol.622

新年号



今月の特集
新年のびじゅあらし



CONTENTS

- インフォメーション.....8
鎌倉観光文化検定試験実施報告 など
- 部会だより.....9
青年部 義援金目録贈呈報告 など
- 行政情報.....9
屋内型Wi-Fi接続環境整備に係る補助についてのお知らせ など
- 中小企業サポート.....10
専門家による無料相談 など
- 商店会だより.....11
- 会員紹介.....11
- 会員事業所訪問.....12
江ノ島電鉄株式会社

鎌倉商工会議所

かまくら 1月号 vol.622 平成30年1月1日発行 発行所/鎌倉商工会議所 発行人/波多辺 弘三 〒248-0012 神奈川県鎌倉市御成町17番29号 TEL.0467(23)2561 FAX.0467(25)0900 http://www.kamakura-cci.or.jp 毎月1日発行 1部200円 ※購読料は会費の中に含まれていません 制作/株式会社 湘南よみうり新聞社

会員事業所訪問 67
クローズアップ

江ノ島電鉄株式会社

「安全・安心・お客さま第一」に 地域に愛され貢献する企業を目指して



「事業を通して、地域貢献をしていきたい」と語る取締役社長の天野泉氏

トンネル、オーシャンビュー、併用軌道：と変化に富んだ沿線風景、レトロな車両や駅の雰囲気が多くの人々に愛されている「江ノ電」。年間輸送人員は1886万人。今や江ノ電を抜きに湘南は語れないというほどの存在感を持ちます。現在はグループ会社を含め、鉄道事業の他、路線バス、羽田空港直行バス、都市間高速バスや鎌倉定期遊覧バス「しずか号」が走る自動車事業、江の島エスカーや江の島サムエル・コッキング苑、イタリアンレストランや「このいち鎌倉」などの店舗を営業するレジャー・サービス事業、ビル賃貸業や収納スペースのレンタルなどを行う不動産事業など、幅広く事業を展開しています。

明治35年に藤沢〜片瀬(現江ノ島間)が開業してから115年余り。その間にはさまざまなドラマがありました。その一つが江ノ電廃線の危機。昭和39年の東京オリンピックを前に進められた道路整備とマイカーブームに伴い、全国規模で地方鉄道が廃止に追い込まれた時代。江ノ電も例外ではなく、江の島が競技会場に決定されるや湘南地区にもモーターゼーションが波及、同社も鉄道事業廃止の検討を余儀なくされました。「幸い他事業が鉄道事業を支え廃止は回避。さらに幸運なことに、沿線がテレビドラマの舞台となったことで江ノ電がメディアに登場するようになり、息を吹き返しました」と取締役社長の天野泉氏(61)。

「安全・安心・お客さま第一」を最優先事項に掲げる同社は、鉄道事業で昨年、8期(24年)にわたり運転無事故を達成、国土交通省関東運輸局より表彰されました。「安全・安心を最優先に、これからも地域に密着した事業を続けていきたい」との想いから、夏には鎌倉6商店街を舞台にした「みずたまてん」や、夕涼みをテーマに地域の方も参加された「長谷の灯かり」、家族連れで賑わう「タンコロまつり」など地域一体となったイベントを開催しています。

一方、沿線の訪日外国人は、台湾・平溪線との乗車券交流キャンペーンや人気アニメの影響もあり、引き続き増加しています。天野氏は「江の島でセーリング競技が開催される2020年は藤沢〜鎌倉間全線開通110年の節目。海外からのお客さまへの対応準備や、海外向けのプロモーションも行っていきたい」と意気込みを語ってくださいました。

江ノ島電鉄株式会社
〒251-0035 藤沢市片瀬海岸1-8-16
TEL.0466-24-2711
HP <http://www.enoden.co.jp>

今月の表紙写真 毎年1月11日に坂ノ下海岸にて執り行われる「汐まつり」。砂浜に青竹を四方に立てて縄を張り、祭壇には海の幸や山の幸、御神酒が供えられます。どこまでも続く海に向かって深々とこうべを垂れ、新しい年の豊漁と安全を願います。

**中小企業者のための共済です
あなたの財産をお守りします
～ご商売、暮らしに安心を～**

神奈川県火災共済協同組合
お問い合わせは ☎045-201-2727 FAX045-201-6154

**平日夕方の定番！
生放送でタイムリーにお届け！**

J:COM J:COMチャンネル 地デジ11ch
地元情報満載！「デイリーニュース」
(月)～(金)夜6:30～
※J:COMチャンネルはJ:COMを導入した建物にお住いの方ならどなたでも無料でご覧いただけます。※2016年8月末現在(一部除く)。

**湘南しんきんの地域応援資金
「鎌倉の力」**

**平成30年3月30日まで！
ご融資金額 500万円まで
ご融資期間 5年以内
金利 固定金利 0.90%**

※ご利用には神奈川県信用保証協会の保証が必要となります。

鎌倉営業部 24-1231 SHONAN 大深 船支店 43-1231
鎌倉駅前支店 23-7320 湘南しんきん 腰越 支店 32-1231
支店 32-4551



年頭にあたり

鎌倉商工会議所会頭 久保田 陽彦

謹んで新年のご挨拶を申し上げます



会員事業所の皆さまには、平素より当所の事業活動に対しまして格別のご協力を賜り厚く御礼申し上げます。年頭にあたり、気持ちを新たに、商工会議所が地域の総合経済団体として十分に役割を果たしていくよう真摯に事業を進めていく所存でございますので、関係各位におかれましては、一層のご支援とご鞭撻を賜りますようお願い申し上げます。

◆新年への期待と課題

今年が戌年。戌年の株式相場格言は「笑う」といいます。1958

年以降5回の騰落率をみると、58年が40.3%と大幅に上昇したほか、94年が13.5%、2006年が5.3%、82年が3.9%といずれも上昇。下落したのは70年だけで、勝敗は4勝1敗。投資家にとって戌年は「笑って年を越せる」傾向にあるそうです。新しい年を迎え好景気の波が地域の経済を潤すことを願わずにはおれません。

昨年は、株価で見ると、上海株の下落、ポンドの急落等を経て円高傾向となり、上昇傾向にありました。神奈川県内の企業の景況感も調査結果では製造業・非製造業を含め「緩やかな改善基調」とされて

いますが、景気の実感が伴わずに歯がゆく感じるというのが大方の感想ではないでしょうか。最近の当所景況調査でも、「業況では改善傾向が一服している」と同時に「ニーズの変化や人件費の増大で先行きに不安があり、投資は様子見である」となっています。消費低迷の長期化や、深刻な人手不足などの影響で地域経済、とりわけ中小企業の景気回復への足取りは力強さを実感できない状況です。

本市の経済は、長引く不況の中、この10年間の販売額や出荷額は、商業、工業ともに陰りを見せています。国の政策展開が経済の全国的

な好循環につながるとともに、中小企業に対する細やかな配慮に満ちたものになるよう、速やかで力強い取り組みを切に望みます。

また、全国的に中小企業・小規模事業者の企業数は減少が続き、直近の5年間で40万社減少しており、人口減少・高齢化が進む中、経営者も高齢化し、ここ20年間で経営者年齢の山は47歳から66歳へ移動しました。今後5年間で団塊世代の経営者30万人が70歳に到達する「大事業承継時代」を迎えようとしており、国の経済を支える中小企業の円滑な事業承継を推進していけるかどうかは課題となっています。

◆商工会議所活動の軸足

商工会議所は、地域経済を支えている皆さまが元気に活動できるように環境づくりを進め、中小企業小規模事業者の成長・発展に向けた経営強化と地域経済の活性化に努めるのが使命です。苦しい時こそ、身近な経営支援機関として、国の施策を地元事業者の皆さまにつなげるよう役割を果たしていくことを活動の軸足として、精力的に取り組んでまいります。引き続き、経済産業大臣の認定をいただいた経営発達支援計画を基によりきめの細かい伴走型の経営支援を目指して活動しております。

今年も、会員事業所の皆さま方を積極的に訪問させていただき、経営上の課題を伺い、販路開拓、金融、税務など解決に向けた支援に取り組んでまいります。

◆鎌倉を元気にするために

規模事業者関係予算の概算要求状況を見ますと、小規模事業者持続化補助金をはじめ、創業支援、ものづくり、事業承継などに係る関連補助金が増え、盛り込まれており、一部については今年度の補正予算に盛り込まれるものもあります。今年もこれらの情報提供と申請の支援をまいります。特に4年前から実施されている小規模事業者持続化補助金については、当所は県下有数の採択実績があります。販路の拡大に向けて有効です。遠慮なくご相談いただきませうようお願いいたします。

地域全体の経済環境の改善につきましては、商業に関しては販路の拡大のため、工業に関しては操業環境の向上のため一層の注力が必要で、産業基盤の向上が市全体の活性化につながります。一昨年私も参画し策定された「鎌倉市まち・ひと・しごと創生総合戦略」、あるいは

「第3期鎌倉市観光基本計画」は実施段階に入りました。計画に盛り込まれた「企業立地支援」については昨年「鎌倉市企業立地等促進条例」の制定により一定の成果がありました。また、「観光基盤整備」についても位置付けられており、これらが市内事業者の経営向上に資する形で実を結ぶよう要望し、引き続き注視してまいります。

鎌倉の「強み」は、何といたっても鎌倉を愛してお住まいになる、あるいは訪れてくださる鎌倉ファンが多いことと言えます。日本遺産の認定、さらには2020年の東京オリンピック・パラリンピックに向けて内外から観光客の増加が見込まれる中、昨年ムスリム観光客対策に着手いたしました。今年も「ホスピタリティマインド（おもてなしの心）」を基本に、講習会の開催など各種事業に取り組んでまいります。将来の鎌倉ファンとなるお子さんたちに目を向けた体験型の事業についても推進してまいります。

鎌倉が地力をつけるためには、地元事業者の皆さまが元気であることが何よりも重要です。本年が会員の皆さまにとって幸多き年になりますことを心より祈念申し上げます。新年のご挨拶とさせていただきます。



おもてなし鎌倉マーク

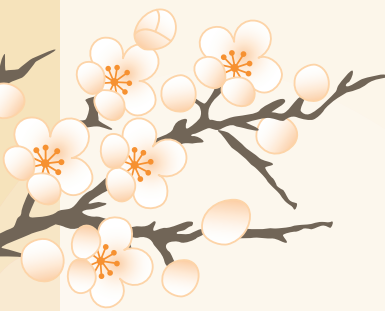

謹賀新年



議員 山田 哲也
(有)温古堂



議員 廣瀬 眞
(有)広瀬電機商会



議員 福田 利幸
(株)大船軒



常議員 田村 総一郎
(資)日進堂



専務理事 波多辺 弘三
鎌倉商工会議所



副会頭 齊藤 隆晴
(株)齊藤建設



副会頭 石渡 卓
湘南信用金庫



会頭 久保田 陽彦
(株)豊島屋



議員 高木 哲也
湘南科学(株)



議員 渡部 庄一
鎌倉ゴム工業(株)



議員 前田 健一
(株)鎌倉ハム富岡商会



議員 中川路 哲男
三菱電機情報技術総合研究所



議員 鈴木 弘明
(株)ベルウッド 鎌倉すざく



議員 座間 幹夫
(株)まるみ



議員 間 隆浩
(株)間タオル



常議員 中村 悟
(有)ナカムラ生花



常議員 加藤 晴夫
(株)ギャラリー華陶



常議員 小林 利弥
(有)小林タイヤ商会



常議員 牧田 知江子
(株)井上蒲鉾店



常議員 北村 穰
(有)コロナ堂



議員 横山 英夫
大船自動車(株)



議員 近藤 元人
南彩遊館 創作和料理 近藤



議員 江夏 宏明
(株)華正樓鎌倉店



議員 渡邊 享
(有)鎌倉トゥディ



議員 柿澤 昭治
カキザワ商事(株)



議員 大崎 厚郎
鎌倉江之島ハイヤー(株)



議員 鯉沼 好人
中外製薬(株)鎌倉研究所



常議員 藤川 謙治
(有)鉢の木



常議員 加藤 清和
(株)常盤製作所



常議員 原 芳久
三菱電機(株)鎌倉製作所



常議員 清水 美基雄
デンカ(株)大船工場



常議員 長岡 紀雄
(株)ルミネウイング



議員 田中 重代
(株)田中工務店



議員 日向 達藏
(株)日向建設



議員 菅原 光志
菅原水熱(株)



議員 上田 茂人
大和証券(株)鎌倉支店



議員 藤本 直
三三菱東京UFJ銀行鎌倉支店



議員 小西 美恵子
有鎌倉クイックシルバー



議員 長谷川 貴哉
(株)幻董庵



常議員 柴田 政康
(株)みずほ銀行大船支店



常議員 小八木 隆男
(株)横浜銀行鎌倉支店



常議員 後藤 圭子
(株)博古堂



常議員 奴田 不二夫
鎌倉彫鎌陽洞



常議員 御代川 総一郎
(株)御代川



議員 西村 和素
(株)ニューカマクラ



議員 山本 元洋
(有)角喜



議員 鞍田 哲士
日建住宅(株)



議員 大島 智
(有)御成不動産



議員 城田 仁
(株)新倉硝子店



議員 石渡 好行
清興建設(株)



議員 中込 仁志
(株)アベックス



常議員 中村 清乃
(株)ジェイコム湘南鎌倉局



常議員 小野田 徹夫
(株)ひばり



常議員 磯田 誠次
(株)イソダ



常議員 井手 太一
株)湘南ニッケンプランニング



常議員 石原 新一
(株)石原電気商会



議員 石井 紀彦
石井印刷(株)



議員 栗山 翔一
栗山労務管理事務所



議員 仲村 裕之
なかひろ歯科医院



議員 石井 昭二郎
(株)リスクイヴェイジョン



議員 西野 真由美
(株)銀の鈴社



議員 茂泉 晃
三菱電機ライフサービス(株)湘南支社



議員 廣澤 幹久
弁護士法人 廣澤法律事務所



議員 大森 道明
(株)大森商店



監事 小菅 政義
東京ガスエネワーク(株)



監事 山本 貴啓
スルガ銀行(株)鎌倉支店



常議員 柳澤 大輔
(株)カヤック



常議員 林 雅巳
(有)リンクコンサルティング



議員 田村 博子
(株)東急ストア鎌倉とうきゅう



議員 齋藤 勲
(株)上州屋ビジネスプランニング



議員 太田 裕之
(有)魚丹商店



議員 安田 秀正
(株)京浜植物園



議員 浅場 智彦
(株)せいた

商工会議所会員数	1,940
商業部会	718
工業部会	85
観光部会	348
建設部会	267
金融部会	47
サービス部会	475
2017年11月30日現在	



- 事務局**
事務局長兼総務課長
廣瀬 信
- 総務課**
係長 安齊 俊行
内山 糸世
若井 貴子
江藤 優子
高橋 直子
戸邊 和江
- 中小企業支援課**
主任 岩城 麻里
中内 亜伊
秋山 千秋
引屋 敷珠代
- 中小企業支援課**
係長 富木 幹雄
課長補佐・経営指導員 齋藤 暁
課長補佐・経営指導員 伊藤 清貴
係長・経営支援担当 齋藤 英雄
主任・経営指導員 柴崎 寛文
経営指導員 松岡 大祐
経営指導員 大出 洋輝
経営支援担当 南 拓斗
松原 千秋



平成30年 年頭所感

日本商工会議所会頭 三村 明夫

明けましておめでとうございます

平成30年の新春を迎え、謹んでお喜び申し上げます。

日本商工会議所会頭として5回目の新年を迎えました。各地商工会議所の皆様におかれましては、日頃から当所事業に「一方ならぬご支援」ご協力を賜り、年頭にあたり厚くお礼申し上げます。

さて、西暦で下二桁が7の年は、過去に金融に関わる大きな危機が訪れたこともありましたが、昨年の世界経済は、米国の経済が堅調に推移し、欧州も緩やかに回復、中国では高成長から安定成長へと軌道修正に向かっています、全体的に当初の予想を上回る安定した動きとなりました。

わが国経済も、潜在成長率が回復したとはいえまだ1%程度の実力割には健闘しました。しかし持続的な成長に向けて構造改革の推進とサプライサイド政策の実行がますます重要になっております。

一方で、企業を取り巻く環境は、TPP11の大筋合意や世界の貿易量の急速な回復など明るい話題があるものの、北朝鮮問題、米国の保護主義的な政策、BREXITの動きなど、先行きの不透明感も大きくなってまいります。日本国内では、人手不足の顕在化が、賃金の上昇にも影響を及ぼし、また、多くの中小企業にお

ける経営者の高齢化、地方経済の疲弊など、経営者の悩みは尽きなかったのではな

いでしょうか。このように不確実なことが多く、変化のスピードが速い時代の中では、民間企業の経営者の役割がますます重要となつて

おり、各々の経営者が「企業は何のために、誰のためにあるのか」を考え、その中で具体的に行動するべきかが問われています。今年には明治維新から150年、また、東京、大阪、神戸の三つの商工会議所が設立140周年を迎える年でもあり、自らの企業経営のあり方を振り返る好機でありましょう。

日本の資本主義と民間企業の発展に多大な貢献を果たした渋沢栄一翁は「論語と算盤」を著し、「道徳経済合一説」という理念の中で倫理と利益の両立を掲げております。その理念は商工会議所の精神的な支柱として、現代に受け継がれております。経営者の皆様には、是非とも渋沢翁の理念を自らの経営にどう活かすのか、改めて考えていただきたいと思

います。さて、大きな時代の変化の中で、平成30年を迎えるにあたり、われわれ商工会議所が取り組むべき課題は山積しておりま

すが、私といたしましては、「中小企業の課題解決が日本経済の成長に直結するものである」との信念のもと、以下のような課題に重点をおいて取り組んでいき

いと考えております。1点目は、「人手不足の克服」です。深刻化する人手不足は、特に中小企業で顕著であり、およそ6割の企業が人手不足を訴え、この先もますます深刻化するこ

とが確実です。わが国における人手不足解消のためには、女性、高齢者、外国人などの多様な人材の活用とともに、ICTなどを活用した生産性の向上が不可欠です。商工会議所としては、会員企業への支援に必要な施策を政府の各種会議など

に要請していくとともに、支援事業の実施に取り組んでいきます。また外国人材のさらなる活用についても、時代に

応じた抜本的な見直しを訴えていく所存です。2点目は、「事業承継」への取り組みです。昨年は、事業承継税制の抜本拡充を

求める「推進大会」を開催するなど、全国の商工会議所の総力を挙げて、政府・与党へ働きかけた結果、平成30年度税制改正において、商工会議所の意見が多く盛り込まれた形で、事業承継税制の抜本拡充

が実現しました。改めて税制改正の実現にご協力いただいた関係各位に厚く御礼申し上げます。中小企業の事業承継は、単なる相続の問題ではなく、世代交代による中小企業の活性化、生産性向上、地方創生など、わが国経済の成長に関わる大変重要な課題であります。今後5年間で団塊世代の経営者30万人が70歳に到達する「大企業承継時代」を迎える中

で、商工会議所として、事業承継税制をはじめ、国の施策をフル活用し、わが国経済を支える中小企業の円滑な事業承継を後押ししていく必要がありますので、引き続き、皆様のご協力をよろしくお願い申し上げます。

3点目は、「地方創生」への取り組みです。第一産業の活性化、およびインバウンドのみならず国内観光を含めた観光振興による地域・地方の活性化に引き続き取り組みます。さらに、2020年オリンピックを世界にアピールする絶好の機会であり、招致から続けてきた大会成功に向けての取り組みは、商工会議所の使命の一つと捉えております。加えて、大阪関西における2025年国際博覧会の誘致も強力に進めていくことが重要であります。

平成30年は、以上の課題を解決・克服していくための1年にしたいと考えております。「未来を拓く商工会議所」として、日本商工会議所では、全国515商工会議所、青年部、女性会などの連携をさらに強化し、企業、地域、ひいては日本経済の持続成長の実現に向けて全力で取り組んでまいります。



新年のご挨拶

鎌倉市長 松尾 崇

新年あけましておめでとうございます

皆様には、健やかに新年をお迎えのことと心よりお慶び申し上げます。

鎌倉商工会議所役員ならびに会員の皆様方におかれましては、長きにわたり、本市の商工業の中心的機関として、地域経済の発展に多大なるご尽力をいただいておりますことに対し、この場をお借りして深く敬意と感謝の意を表します。

さて、日本の経済に目を向けますと、少子高齢化という構造的な問題を克服するため、政府は「億総活躍社会を掲げ、子育て・介護環境の充実や、女性活躍の推進を図っています。こうした取組による好循環を拡大していくためには、長時間労働の是正や、テレワークなど柔軟な働き方がしやすい環境の整備等による「働き方改革」が欠かせないとして

います。本市では、昨年4月に市内企業の事業拡大や新たな企業の立地を市税の軽減で支援する「鎌倉市企業立地等促進条例」の制定や、情報通信業のサテライトオフィスや、シェアードオフィスの設置に必要な経費等に対する補助制度の新設により、「働くまち鎌倉」の実現に向けた取組を加速させてまい

りました。

「働くまち鎌倉」を実現させることにより、都内のオフィスまで通勤する従来の働き方から、自然環境豊かな市内で働くという新たな働き方への転換を促し、より豊かに働ける場として鎌倉の価値を高め、鎌倉発のイノベーション（新機軸）を発信していきたいと考えています。

さて、2018年は「子どもの元気が響き、笑顔があふれるまちづくり」、そして「全ての市民が生き生きと楽しく暮らすことのできる『共生社会』の実現」を目指したいと考えています。

子育てに関する取組として、産後ケア事業の開始、幼稚園・保育所に通う第2子の利用料実質無償化、おなり子ども会館・子ども家改修工事、横浜地方法務局鎌倉出張所跡地新園施設の整備に着手します。また、さらには病児・病後児保育事業の拡充や、放課後の子どもたちの居場所として「放課後かまくらっ子」を深沢小、関谷小で開始します。そして、市民の皆様のご健康への取組として、健康増進アプリをリリースします。

その他として、2020年の東京オ

リンピックパラリンピックの開催に向け、玄関口となる鎌倉駅東口駅前広場の整備工事を開始します。

本市といたしましては、今後とも、鎌倉商工会議所と力を合わせ、さらに鎌倉の魅力を高めるまちづくりに邁進してまいりますので、ご理解とご協力を賜りますようお願い申し上げます。

結びに、鎌倉商工会議所のますますのご発展と、本年が会員の皆様にとりまして素晴らしい年となりますよう心から祈念いたしまして、新年のご挨拶とさせていただきます。

～募集代理店～
東京海上日動火災保険株式会社
代理店
株式会社 プロスタッフ湘南
〒251-0055
藤沢市南藤沢12-4-2F
TEL 0466-50-6722
FAX 0466-50-6799

中小企業PL保険 *日本商工会議所の団体「生産物賠償責任保険」制度
休業補償プラン *全国商工会議所の団体「所得補償保険」制度
業務災害総合保険 *日本商工会議所の団体「一般傷害保険」「労働災害総合保険(使用者賠償責任保険)」制度
個人情報漏えい保険 *日本商工会議所の団体「個人情報漏えい保険」制度

AXAは8年連続世界NO.1の保険ブランド
※インターブランド社「BEST GLOBAL BRANDS 2016」より
アクサ生命は、商工会議所と協力し、会員事業所の各種コース(甲斐金・見舞金制度、退職金制度、リスク対策や事業承継など)を共済制度/福祉制度でサポートしています。
神奈川支社 湘南営業所 鎌倉分室
〒248-0012 鎌倉市藤成町17-29 鎌倉商工会議所 2F TEL0467-61-3320
AXA-A2-1610-0397/9F7

株式会社 上州屋
Joshuya Stationery
ビジネスプランニング
快適なオフィス環境をご提案いたします。
ビジネス機器 オフィス家具 事務用品 文房具 家電
鎌倉市大船3-9-22 TEL.0467-43-2511 http://www.joshuya.co.jp

KAMAKURA PARK HOTEL
鎌倉パークホテル 0467-25-5121(代表) Restaurant Pergola 0467-25-5125
米糠 酵素 0467-25-5152 かまくら 0467-25-5126

鎌倉、藤沢、茅ヶ崎、平塚、大磯、小田原、箱根
湘南百撰
相州・海の街、山の町の観光&タウン情報誌
☎ 0466-26-9991 FAX 0466-26-9992

受けよう健診 守ろう健康!
・人間ドック
・生活習慣病健診
・一般健康診断
・特殊健康診断
・その他各種健診
一般財団法人 神奈川県労働衛生福祉協会
横浜市保土ヶ谷区天王町2-44-9 TEL.045(335)6900(本部代表)
大和市大和東3-10-18 TEL.046(262)8155(業務直通)
http://www.rfk.or.jp/

鎌倉観光文化 第11回 鎌倉観光文化 検定試験実施

鎌倉観光文化検定委員会委員長 小野田かほり
では、昨年の11月26日(日)に鎌倉女子大学大船キャンパスにおいて第11回となる「鎌倉観光文化検定試験(通称鎌倉検定)」を実施しました。当日は、1級(3級まで合計で740名(1級182名、2級206名、3級352名)の方々が受験され、昨年を引き続き市内外からの関心の高さを示す結果となりました。

この検定試験は、鎌倉の文化・歴史を学ぶことで鎌倉の魅力を見直し、市民の方々に鎌倉への愛着をより一層深めていただくとともに、全国に多くの「鎌倉ファン」を生み出すことを目的として、10年前より開催しているものです。

合格者には合格証書、認定証(カード)、バッジをお渡しします。皆さまも「鎌倉通」を目指して、ぜひ挑戦されてみてはいかがでしょうか。



当所 1月の予定

- 4日** 仕事始め式 <当所>
- 5日** 当所議員新年会 <鎌倉パークホテル>
- 11日** 鎌倉市商店街連合会新年会 <鎌倉パークホテル>



かながわ福利厚生会 会員向けサービスをご活用ください

当所は、平成23年より(一財)神奈川県経営者福祉振興財団が運営する「かながわ福利厚生会」の法人会員として登録しています。これにより、当所会員事業所の皆さまは、神奈川県下の中小企業を応援するための情報検索(商品・製品・技術・サービス)サイト『産業ナビ』や各種共済制度などの各種サービスをご利用することができますので、ぜひご利用ください。

※「かながわ福利厚生会」とは、一般財団法人神奈川県経営者福祉振興財団の実施する事業を通じ、会員の福祉の向上ならびに生活の安定を図り、地域社会および地域経済の発展に寄与することを目的として設立された任意団体です。

■問合せ 当所中小企業支援課 ☎23-2563

平成30年1月の 「合同新春のつどい」は開催しません

例年1月に開催していましたが、「新春のつどい」は、「新春のつどい実行委員会」(鎌倉市、鎌倉市観光協会、当所)の解散に伴い、開催しないこととなりました。

部会だより

各部会からの活動報告

人 青年部

「大西熊本市長」へ

義援金目録を贈呈

青年部では、10月に開催された「オクトーバーフェスト KAMAKURA 2017」の収益金の一部を、義援金として熊本市へ贈ることとし、昨年11月19日(日)に開催された大西一史熊本市長の特別講演会において、青年部鎌倉ビジョン委員会の木村委員長が、大西市長へ目録を贈呈しました。

青年部では今後も継続して、被災地支援を実施してまいりますので、ご協力をお願いいたします。



大西熊本市長(左より3人目)へ目録を贈呈する

人 金融部会

「日本銀行横浜支店長

講演会」を開催

金融部会では昨年11月28日(火)、日本銀行横浜支店長の播本慶子氏を講師にお招きし、「最近の金融経済情勢について」と題した講演会を当所で開催しました。

当日は30名の参加者の下、神奈川県内の経済指標から始まり、国内経済の動向までわかりやすくお話しいただきました。また、講演会終了後には交流会を開催し、参加者相互の活発な交流や意見交換が行われました。



講演会の様子

臨時総会を開催

当所青年部では、昨年12月4日(月)に臨時総会を開催し、平成30年度の理事および監事を選任しました。

また、会長、副会長の選出も行われ、新年度執行部が決定しました。

【新年度執行部】

- 会長 石渡康裕 (新任)
- 副会長 黒木伸太郎(再任)
- 小宮健一 (再任)
- 高木 亮 (新任)
- 大森啓田 (新任)



部会だより

行政情報



お知らせ

屋内型Wi-Fi接続環境整備に係る補助について

主に外国人観光客を対象として、鎌倉観光に際しての利便性を高めるため、市内の店舗等が無料のWi-Fi(公衆無線LAN)接続環境を整備するための費用を補助します。

【補助対象】 屋内型の無料Wi-Fi接続ルータ設置に係る初期導入経費(インターネット接続に係る回線設置費用、月額利用料、維持管理費などは補助対象外)

【申請期限】 平成30年2月9日(金)(必着)

■問合せ 鎌倉市観光商工課 ☎0467-61-3884(直通) ※詳細は鎌倉市観光商工課ホームページを参照

鎌倉・湘南の総合建設業



株式会社齊藤建設

☎0120-25-0567

塗装 外壁 屋根 門扉 玄関 内外 リフォーム ウッド デッキ 浴室・屋上 バラング 防水

見積無料 1962年創業 株式会社 **ミスノ**

☎0467(46)5304

鎌倉市大船 3-14-3 FAX 0467-43-3814

E-mail: info@misuno.com URL: http://misuno.com

ダスキンオークラ

- サービスマスター (エアコン等の専門おそうじ)
 - トータルグリーン (造園と庭木の管理)
 - メリーメイド鎌倉店 (おそうじ・家事代行)
 - 西鎌倉メリーメイド (家事おてつだいサービス)
- 鎌倉市山崎 ☎0467-38-4044 www.duskin-city.com

パソコンの事なら何でもお気軽にご相談ください

鎌倉西口駅前 コマビルB1 <http://www.globe.sh>

市外・携帯からは ☎0120-24-2947 0467-24-2947

PCスクールサポート **LOBE** KAMAKURA グローブ鎌倉

KGグループ

おかげさまで創業70年 鎌倉江之島ハイヤー(株) グリーンハイヤー(株) 鎌倉タクシー(株) 逗子葉山タクシー(株)

早朝予約 承ります

ジャンボ・福祉・お使い・観光 もお問合せ下さい

配車センター ☎0467-31-0101 URL <http://www.gurin.co.jp>

家族の絆で神奈川を元気に

県民共済

お問い合わせ・資料請求 ☎045-201-3039 [業務推進部] 平日 9:00~17:00(土・日・祝休)

神奈川県民共済生活協同組合 横浜市中区桜木町1-1-8-2 県民共済プラザビル

事業所のみなさまへ 国家資格試験のご案内

近年、ガソリンや灯油などによる火災や漏えいの事故が増えています。それに対応するには消防設備に関する専門的な知識と技術が求められています。安全な事業所や職場づくりに欠かせない大切な資格試験ですので、国家資格にチャレンジしましょう。(県委任)

資格試験名	消防設備士試験		
試験の種類	甲種全類・乙種全類	試験日	平成30年3月18日(日)
試験会場	神奈川大学(横浜キャンパス)(東急東横線 白楽駅下車 徒歩13分)		
願書受付期間	(電子申請)平成30年1月12日~平成30年2月5日 (書面申請)平成30年1月15日~平成30年2月8日		
願書配布場所	各消防局・本部・署、県政情報センター、各地域県政情報コーナー 県消防課、(一財)消防試験研究センター神奈川支部		
問合せ先実施機関	(一財)消防試験研究センター神奈川支部 ☎045-633-5051 http://www.shoubo-shiken.or.jp		

お知らせ 障害者雇用に向けた 養護学校見学と 支援制度説明会

障害者雇用を考えている企業に向けて、養護学校の見学会と、障害者を雇用している企業や就労している障害者からの体験談などの報告、障害者雇用に係る支援制度に関する説明会を開催します。

- 日時 1月23日(火)
午前10時~正午
- 場所 神奈川県立鎌倉養護学校
(鎌倉市関谷566)
- 申込み・問合せ
鎌倉市基幹相談支援センターへ
(申込み締切 1月16日(火))
☎0467-39-6122 FAX 0467-39-6132
Eメール soudansien-net@kama-kikan.com

日本政策金融公庫の (旧 国民生活金融公庫) 【定例相談】

担当 日本政策金融公庫
横浜支店

相談日
1月17日(水)

時間
午後1時~3時30分

会場
鎌倉商工会議所相談コーナー

前日までに
ご予約をお願いします
当所中小企業支援課
☎23-2563

お知らせ 当所労働保険事務組合に 事務委託をされている 事業所の皆さまへ

第3期・労働保険料の 納付について

労働保険料を銀行口座から自動振替の制度で納付されている事業所さまにつきましては、**1月31日(水)**にご指定の銀行口座より引落しをさせていただきますので、前日までに預金残高のご確認をお願いします(詳細な引落し金額などは1月中旬にはがきにてお知らせします)。

また、指定口座のない事業所さまにつきましては、改めて当所担当職員よりご連絡しますので、**1月31日(水)**までに納付をお願いします。

今後とも、労働保険事務組合の運営に対し、ご協力をいただきますよう、よろしく申し上げます。

■問合せ 当所中小企業支援課 ☎23-2563

最低賃金、確認した?
神奈川県**最低賃金**が
改定されました。

時間額 **956円** 26円UP

平成29年10月1日から

商店会だより

「大町商店会 さいと焼き」

大町商店会では、毎年お正月の行事として「さいと焼き」を行っています。松飾り、しめ縄などございましたら、お持ちください。

- 日時 1月14日(日)
午前8時~9時30分頃
- 場所 八雲神社境内

金融対策には安心してご利用いただける 商工会議所のマル経資金を!

融資の条件

- ・融資限度額...2,000万円 ※1,500万円以上のお申し込みには別途要件があります
- ・融資期間...設備資金は10年以内、運転資金は7年以内
※設備資金7年以内、運転資金5年以内から延長されました
- ・利率...年1.11%(平成29年12月13日現在)
- ・資金使途...設備資金・運転資金
- ・担保、保証人...必要ありません

日本政策金融公庫の
公的融資制度です

- 融資対象者や添付書類など詳しい内容についてのお問い合わせは 当所中小企業支援課 ☎23-2563
- この他にも各種制度融資がございますので、お気軽にお問い合わせください。

新規会員紹介 (敬称略) 新しく会員になられた方々をご紹介します。

部会名	事業所名	代表者	所在地	TEL	業種
観光	アトリエキッチン鎌倉	和田 茂幸	鎌倉市岡本2-2-1-116	38-4023	飲食業
	クレインポート鎌倉	市川 耕三	鎌倉市御成町10-13	91-5421	飲食カフェ(コーヒー・ワイン等)
	宗禅居院	田原 良平	鎌倉市山ノ内1534	22-7974	宗教法人
建設	アールスタイル	石井 隆二	鎌倉市材木座5-14-37	55-5712	建築
	櫛サカクラ 湘南鎌倉営業所	三分一 剛	鎌倉市十二所947-1	50-0275	建設業
サービス業	くろーばーど	庄野 公崇	鎌倉市台1407	91-4922	介護タクシー・民間救急

専門家による無料相談 秘密厳守

■中小企業支援課では各専門家に委嘱して法律や経営の専門相談を無料で行っています。お気軽にご利用ください。なお予約制ですので、予め電話でお申し込みください。

■また、金融・経営・企業共済など全般にわたって、毎日、当所経営指導員が各種相談に応じていますので、お気軽にご相談ください。

■申込み・問合せ
当所中小企業支援課
☎23-2563

区分	相談日	相談員	内容
法律相談	随時	弁護士 廣澤 幹久氏	取引上のトラブル、借地・借家の問題、債権回収、労働問題など法律上のこと。
経営、創業・新事業相談	随時	中小企業診断士 山崎 隆由氏	経営、創業・新事業、業種転換、経営管理、販売・マーケティング、生産管理、店舗管理など。
税務相談	随時	税理士 矢野 直子氏	税務上の問題(相続・贈与・税金)、事業承継、開業、経理・決算方法、消費税、節税など。
特許商標相談	随時	弁理士 渡部 仁氏	特許(発明)・商標(ブランド)・意匠(デザイン)・実用新案(考案)にかかる相談など。
商業・法人登記相談	随時	司法書士 藤井 浩一氏	設立、増資、本店移転、不動産相続、売買、担保権(設定・変更・抹消)債務整理の相談など。
ホームページ・Web関連相談	随時	ホームページコンサルタント 永友 一朗氏	ホームページ運営・改善、ネットショップ運営、SEO対策、SNSの活用方法など。

しおのいり内科

生活習慣病改善指導

診療時間	月	火	水	木	金	土	日
9:00~12:30	○	○	休	○	○	○	△
15:00~18:00	○	○	休診	休診	○	○	休診

△第1・3・5週の日曜日は診療

鎌倉市大船3-1-3 セイショウナンビル4階
TEL 0467-42-7640

鎌倉の街を元気に!!
各種お見積り承ります

◆地域情報紙発行
◆チラシ・ポスターなど印刷全般
◆パンフレット・機関紙など制作
◆看板・のぼり旗・横断幕
◆会社案内・商品パンフレット
◆HP制作
◆SOCOSイベント事業

(株)湘南よみうり新聞社 ☎0466(50)5088
www.shonan-yomiuri.co.jp FAX 0466(50)5077

広告募集中!

リニューアルした会報でお店や事業所のPRをしませんか

1枠(9×3.2cm) 5,400円/月
2枠(9×6.6cm) 10,800円/月

問い合わせ ☎23-2561 会報担当

横浜中華街 中国料理
華正樓
か せい ろう

●横浜中華街本店 ☎045-681-2918(代)
●横浜中華街新館 ☎045-661-0661(代)
●大仏前鎌倉店 ☎0467-22-0280(代)

www.kaseiro.com

金融支援 創業支援 経営支援

ICG 神奈川県信用保証協会

~夢と未来に向けて~
かながわの中小企業を
応援します

随時ご相談をお受けしています
藤沢支店 TEL: 0466(23)0792 カナモ

海南チキンライス
WANINE

11:30~20:00(L.O)
月曜日定休・ご予約可
0467-39-1235

珊瑚礁 姉妹店
鎌倉市七里ガ決東3-1-1(本店となり)